

Det presiseres at tegningen kun er en prinsippskisse og at det er TEs ansvar og detaljprosjektører korrekt plassering av uttak i samråd med byggherre og bruker.

- 5 stk. stikk. på sparate 16A kurser på galleri.
- 1 stk. eksist. fordelingskap på scene for PA- og lystrekk.
- 1 stk. eksist. motor for forteppe.
- 1 stk. eksist. motor for lerret.
- eksist. løftebord på scene.

Stikk. til lys- og lydanlegg skal styres fra styrepanel ved "mikserbåsen" via kontaktfører i underfordelingen.  
I tillegg skal stikk. til lydanlegg legges ut ved brannalarm.

REV.	Ind.:	Dato:	Sign.:
Lokaliseringsfigur			
<div>Tiltakshaver:</div> <div>  <b>BÆRUM KOMMUNE</b>  <b>EIENDOM</b> </div>			
Tegningsprodusent:		Tegn. levert av:	
RIE		Sweco Norge Norbygata 14, 0187 Oslo	
Tegningsprodusent:		Underlag levert av:	
Eiendomsnavn/Prosjekt:			
Sandvika Teater			
1001339 Sandvika Teater Rehabilitering			
Innhold:		Målestokk:	Format:
Teatersal		1:100	A2
Elektro, 230V stikk./forsyning		Prosjekt nr:	
Prinsippkisse		1001339	
Fase:		Etablert dato:	
Forprosjekt fase 2		15.05.2026	
Filnavn:			
Tegningsnummer:			
010115-A---E-4330-20-101			

- ALARMSONER:
- Alarmsone 1
  - Alarmsone 2
  - Alarmsone 3
  - Alarmsone 4
  - Alarmsone 5

ADGANGSKONTROLL:

Dør markert med rødt skal utstyres med adgangskontroll og kortleser(e).

Dør markert med grønt skal utstyres med lukket og låst tilbakemelding til innbruddsalarmanlegget.

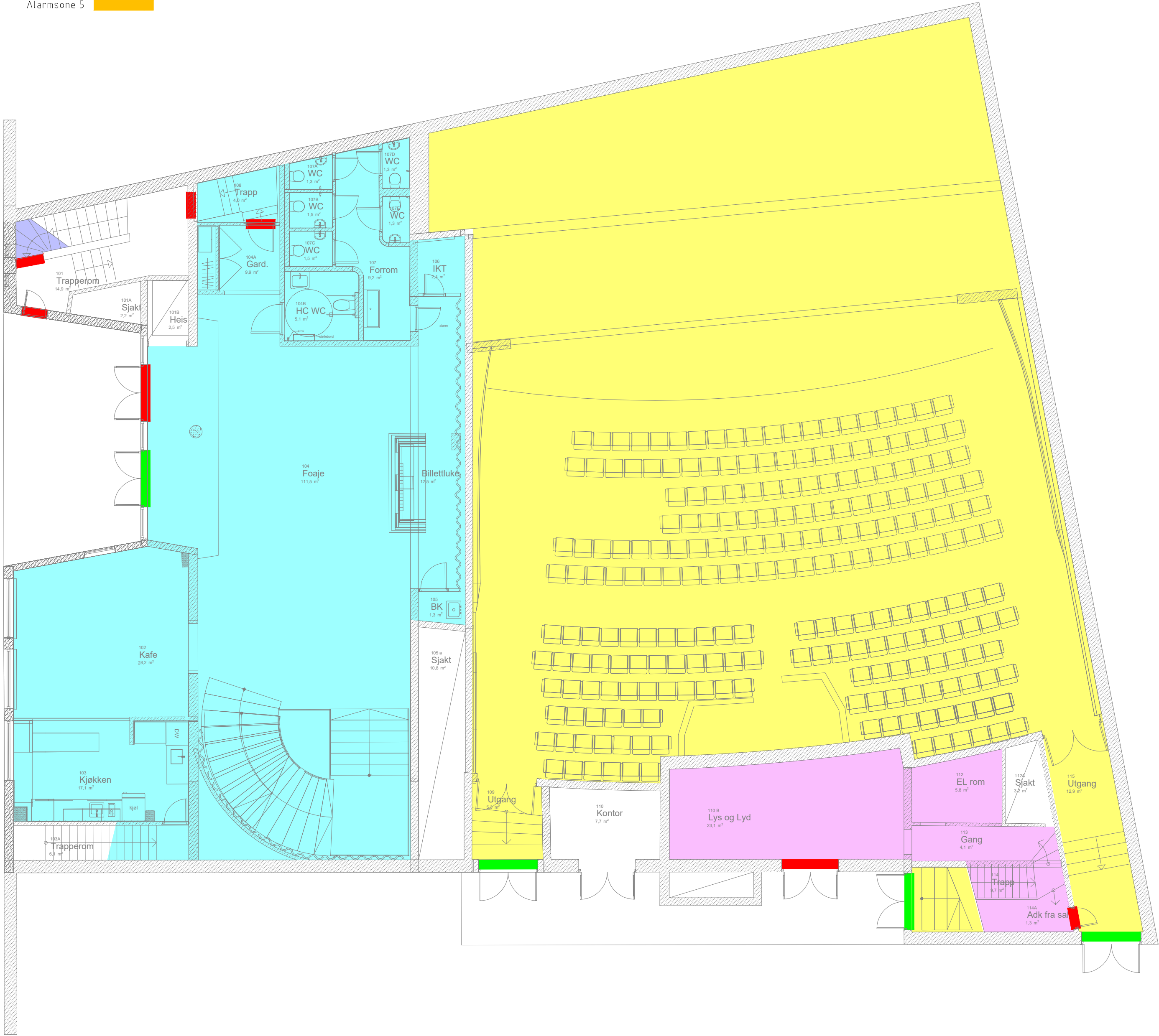

REV.	Ind.:	Dato:	Sign.:
Lokaliseringsfigur			
Tiltakshaver:			
<div> <b>BÆRUM KOMMUNE</b> EIENDOM</div>			
Tegningsprodusent:		Tegn.levert av:	
RIE		Sweco Norge Norbygata 14, 0187 Oslo	
Tegningsprodusent:		Underlag levert av:	
Eiendomsnavn/Prosjekt:			
Sandvika Teater			
1001339 Sandvika Teater Rehabilitering			
Innhold:		Målestokk:	Format:
1.Etasje		1:100	A2
Adgangskontroll og innbruddsalarmer		Prosjekt nr:	
Prinsippskisse		1001339	
Fase:		Etablert dato:	
Forprosjekt fase 2		15.05.2026	
Filnavn:			
Tegningsnummer:			
010115-A-1-E-5430-20-101			





ALARMSONER:

- Alarmsone 1
- Alarmsone 2
- Alarmsone 3
- Alarmsone 4
- Alarmsone 5

ADGANGSKONTROLL:

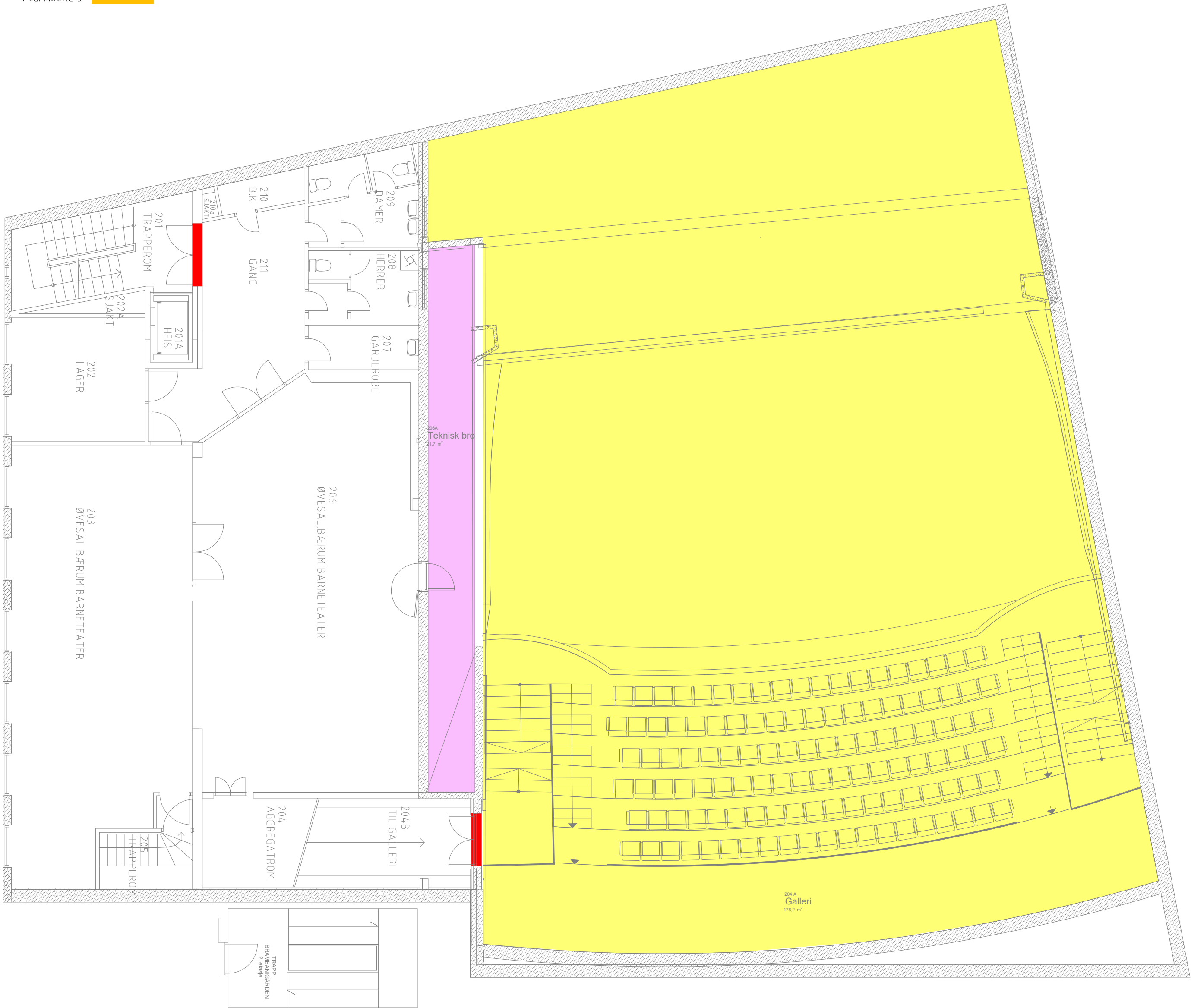
- Dør markert med rødt skal utstyres med adgangskontroll og kortleser(e).
- Dør markert med grønt skal utstyres med lukket og låst tilbakemelding til innbruddsalarmanlegget.



REV.	Ind.:	Dato:	Sign.:
Lokaliseringsfigur			
Tiltakshaver:			
 <b>BÆRUM KOMMUNE</b> EIENDOM			
Tegningsprodusent:		Tegn levert av:	
RIE		Sweco Norge Norbygata 14, 0187 Oslo	
Tegningsprodusent:		Underlag levert av:	
Eiendomsnavn/Prosjekt:			
Sandvika Teater			
1001339 Sandvika Teater Rehabilitering			
Innhold:	Målestokk:	Format:	
2 Etasje	1:100	A2	
Adgangskontroll og innbruddsalarmer	Prosjekt nr:		
Prinsippskisse	1001339		
Fase:	Etablert dato:		
Forprosjekt fase 2	15.05.2026		
Filnavn:			
Tegningsnummer:			
010115-A-2-E-5430-20-101			

ALARMSONER:

- Alarmsone 1
- Alarmsone 2
- Alarmsone 3
- Alarmsone 4
- Alarmsone 5

ADGANGSKONTROLL:

Dør markert med rødt skal utstyres med adgangskontroll og kortleser(e).

Dør markert med grønt skal utstyres med lukket og låst tilbakemelding til innbruddsalarmanlegget.

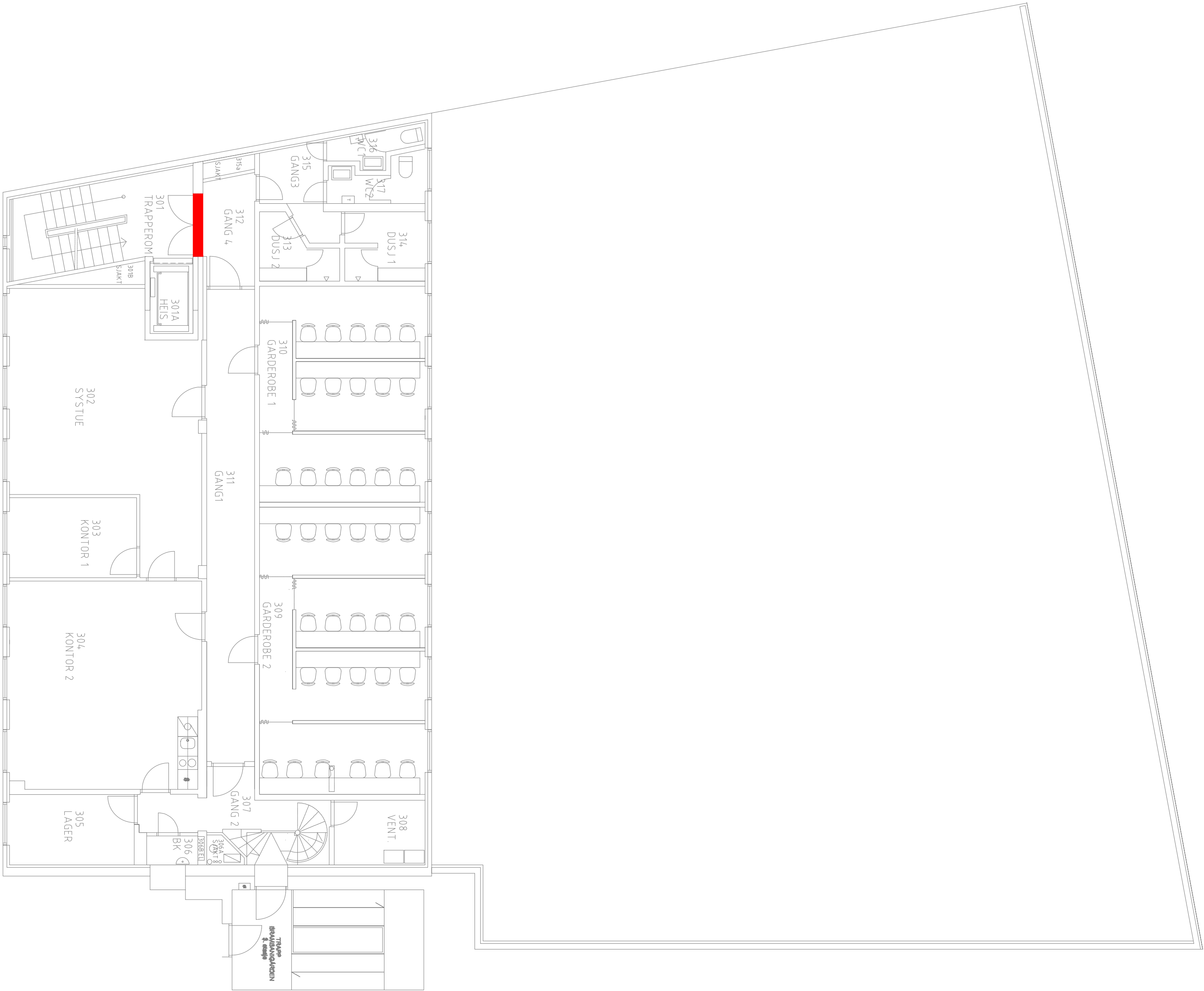

REV.	Ind.:	Dato:	Sign.:
Lokaliseringsfigur			
Tiltakshaver:			
 <b>BÆRUM KOMMUNE</b> EIENDOM			
Tegningsprodusent:		Tegn. levert av:	
RIE		Sweco Norge Norbygata 14, 0187 Oslo	
Tegningsprodusent:		Underlag levert av:	
Eiendomsnavn/Prosjekt:			
Sandvika Teater			
1001339 Sandvika Teater Rehabilitering			
Innhold:		Målestokk:	Format:
3.Etasje		1:100	A2
Adgangskontroll og innbruddsalarm		Prosjekt nr:	
Prinsippskisse		1001339	
Fase:		Etablert dato:	
Forprosjekt fase 2		15.05.2026	
Filnavn:			
Tegningsnummer:			
010115-A-3-E-5430-20-101			

ALARMSONER:

- Alarmsone 1
- Alarmsone 2
- Alarmsone 3
- Alarmsone 4
- Alarmsone 5

ADGANGSKONTROLL:

- Dør markert med rødt skal utstyres med adgangskontroll og kortleser(e).
- Dør markert med grønt skal utstyres med lukket og låst tilbakemelding til innbruddsalarmanlegget.



REV:	Ind.:	Dato:	Sign.:
Lokaliseringsfigur			





- ALARMSONER:
- Alarmsone 1
  - Alarmsone 2
  - Alarmsone 3
  - Alarmsone 4
  - Alarmsone 5

ADGANGSKONTROLL:

Dør markert med rødt skal utstyres med adgangskontroll og kortleser(e).

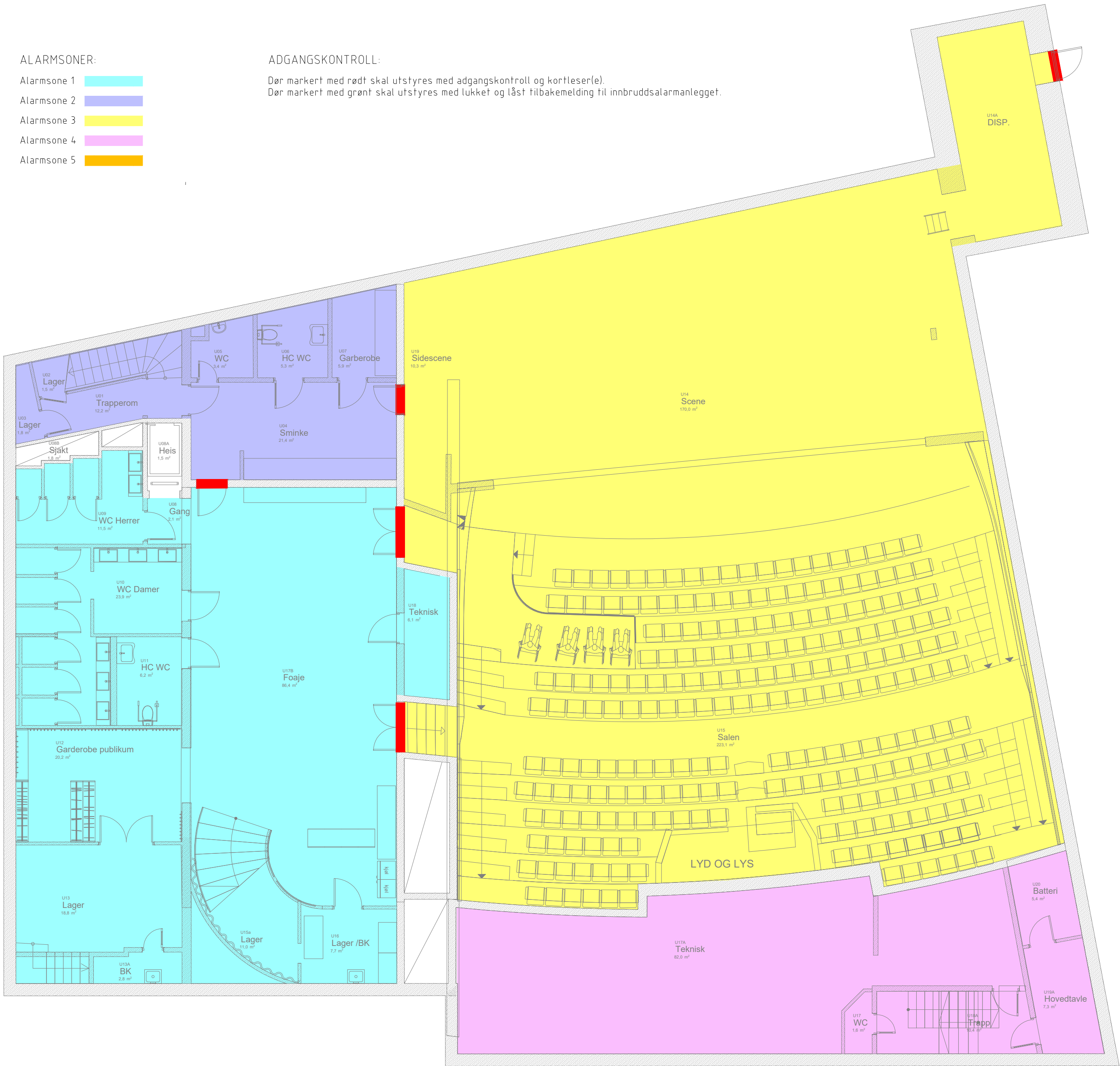
Dør markert med grønt skal utstyres med lukket og låst tilbakemelding til innbruddsalarmanlegget.



REV.	Ind.:	Dato:	Sign.:
Lokaliseringsfigur			
Tiltakshaver:			
 <b>BÆRUM KOMMUNE</b> EIENDOM			
Tegningsprodusent:		Tegn. levert av:	
RIE		Sweco Norge Norbygata 14, 0187 Oslo	
Tegningsprodusent:		Underlag levert av:	
Eiendomsnavn/Prosjekt:			
Sandvika Teater			
1001339 Sandvika Teater Rehabilitering			
Innhold:		Målestokk:	Format:
U Etasje		1:100	A2
Adgangskontroll og innbruddsalarm		Prosjekt nr:	
Prinsippskisse		1001339	
Fase:		Etablert dato:	
Forprosjekt fase 2		15.05.2026	
Filnavn:			
Tegningsnummer:			
010115-A-U-E-5430-20-101			